

Een legpuzzel, die niet zo heel gemakkelijk is. Knip de 14 stukjes nauwkeurig uit en leg er dan een hoofdletter L van overeenkomstig bovenstaande verkleind aangegeven vorm.

Oplösungen moeten uiterlijk dinsdag 8 november a.s. in het bezit zijn van

meij. Hartsuiker, redactie VDH-tje. Gebruik hiervoor alleen de boodschappen-dienst s.v.p.!

De volgende prijzen zijn beschikbaar: 1e prijs f 15,—, 2e prijs f 10,—, 3e prijs f 7,50, 4e, 5e en 6e prijs f 5,—.

### BENOEMING

De vorige week kondigden wij u aan dat Van der Heem N.V. een nieuwe vestiging zal stichten in Sneek.

Wij vernemen nu nader dat het in de bedoeling ligt ir. J. Peelen op een nader te bepalen datum te belasten met de leiding van de nieuwe vestiging. De heer Peelen heeft thans de leiding van onze Kastenfabriek.

Op de datum waarop de heer Peelen zijn nieuwe functie aanvaardt, zal hij in zijn huidige functie worden

opgevolgd door de heer A. D. van der Kade, die thans werkzaam is als stalisticus op het Technisch Bureau Den Haag.

Graag feliciteren wij de beide heren met deze benoeming.

### Hartelijk dank!

Lans deze weg wil ik de directie, chef, baas en collega's bedanken voor de cadeaus en belangstelling bij mijn 10-jarig jubileum.

Mej. G. ten Have, Speelensfabriek.



De heer J. Janssen zit donderdag 3 november terug op een 12½-jarig dienstverband bij ons bedrijf. Hij maakt deel uit van de afdeling Technische Diensten Haag. Onze gelukwensen.

### HOE W.W. ZIJN VRIJE ZATERDAG VERDIENT

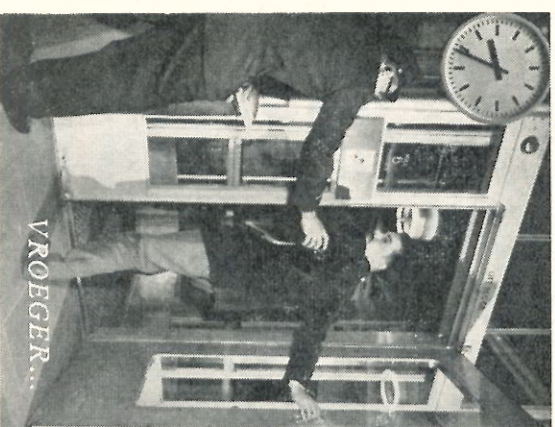

VROEGER...



NU...



en daardoor STRAKS...

**het v.d.H.-tje**

**VAN DER HEEM**

Redacteur: C. SCHREVEL Nr. 667 29 oktober 1960

**PERSONELSORGaan VAN DER HEEM N.V. EN AANVERWANTE BEDRIJVEN - DEN HAAG EN UTRECHT**

### Uw aandacht voor Sneek

Vooruitlopende op de door de gemeenteraad van Sneek nog te nemen beslissing over de industrievestiging van Van der Heem N.V. aldair, menen wij toch onze lezers reeds enkele bijzonderheden over de stad Sneek te moeten geven.

Als het u vergaet zoals ons, dan zult u bij het horen noemen van de naam van deze stad zeker denken aan de Sneek-week, een gevolg van het feit dat de stad een watersportcentrum is; dan heeft u de bekende waterpoort op z'n minst op een aanschijnt kunnen bewonderen en van de industrie die deze stad heeft is de fabrikant van de veel geconsumeerde King-pepermunt wellicht de meest bekende.

Nu Van der Heem zich in deze tweede stad van Friesland gaat vestigen, zijn wij verplicht ons eerst in het verleden en daarna in het heden van „Snits“ te verdiepen. Dan ontdekken wij dat de historie al in de 11e of 12e eeuw begint, hoewel de stad pas ruim 500 jaar geleden stadsrechten verkreeg. Meermaal is Sneek door brand geteisterd. Met het verdwijnen van de Oosterpoort en de Noorderpoort in de eerste helft van de negentiende eeuw werd het hoofdstuk betreffende Sneek als vestingstad voor goed afgesloten. Gelukkig echter bleef de Waterpoort aan de Geeuw, gesticht in het jaar 1613, gespaard en maakt dit fraaie bouwwerk nog altijd de trots van Sneek uit. Van het oude stadsbeeld zijn voorts nog het raadhuis (18e eeuw) en het gebouw waar nu de Openbare Leeszaal en Bibliotheek zijn gevestigd een overblijfsel.

Door haar gunstige ligging aan het water was Sneek al spoedig een handelsstadje met jaar- en weekmarkten. Oor bezat ze in de 15de eeuw al een boterwaag. De zuivel was namelijk de

**W. W.**

Wij weten allemaal als wij het over E.B. hebben, dat wij, afhankelijk van onze belangstelling, daarmee Brigittie Bandoit dan wel Bescherming Bevolking bedoelen. Vanaf heden maakt u op pagina 4 kennis met W.W. of... Willem Vertijvertkorting, de pleistere jongen die u in de komende weken laat zien wat hijzelf en teder van ons kan doen om de vrije zaterdag van het volgende jaar te verruimen.

gehuuswoningen, omgeven door mooie tuinen, als moderne flatgebouwen, die door brede straten en groene gazons van elkaar gescheiden zijn, zodat Sneek naast industrie- en zelfstad ook een mooie en gezellige woonstad is geworden.

De winkels zijn talrijk, groot en goed gesorteerd, omdat zij voorzien in de behoefte van tenninste vijf maal zoveel mensen als de stad zelf inwoners heeft. Sneek ligt centraal voor alle mogelijk verkeer en is daardoor voor het grote achterland gemakkelijk te bereiken. Hierdoor neemt Sneek steeds in betekenis toe als verzorgingsgebied in de sector van grootverhandel en ambacht, terwijl in minstens even grote mate haar centrumpositie op het gebied van ziekenverzorging, onderwijs, medische behandeling, cultuur enz. toeneemt.

Tot zover de belangrijkste gegevens over de stad van onze nieuwe vestiging. Zodra ons over de vestiging zelf meer bekend is, zullen wij u hiervan op de hoogte brengen.

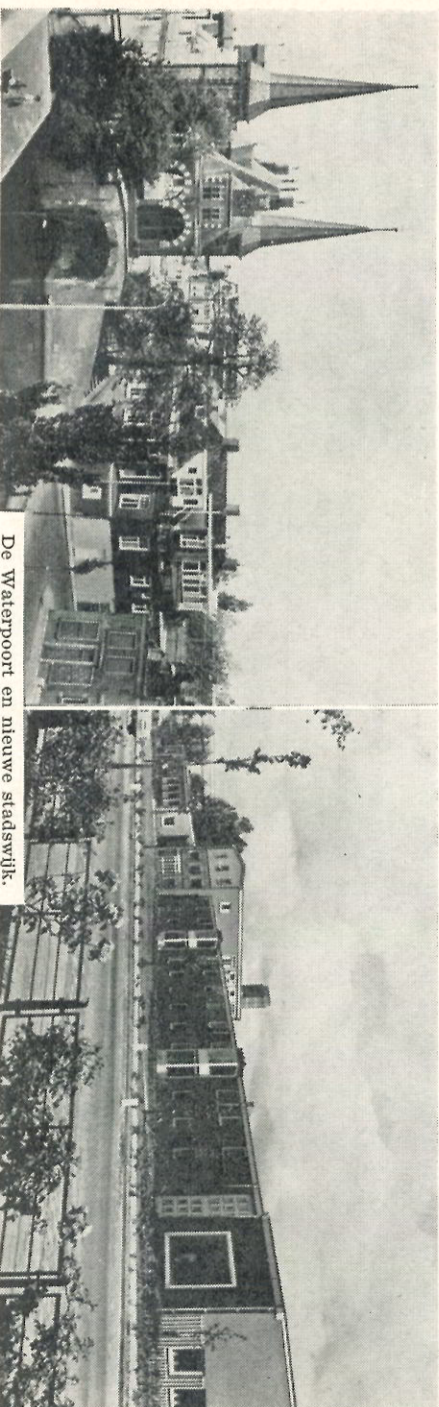

De Waterpoort en nieuwe stadswijk.

